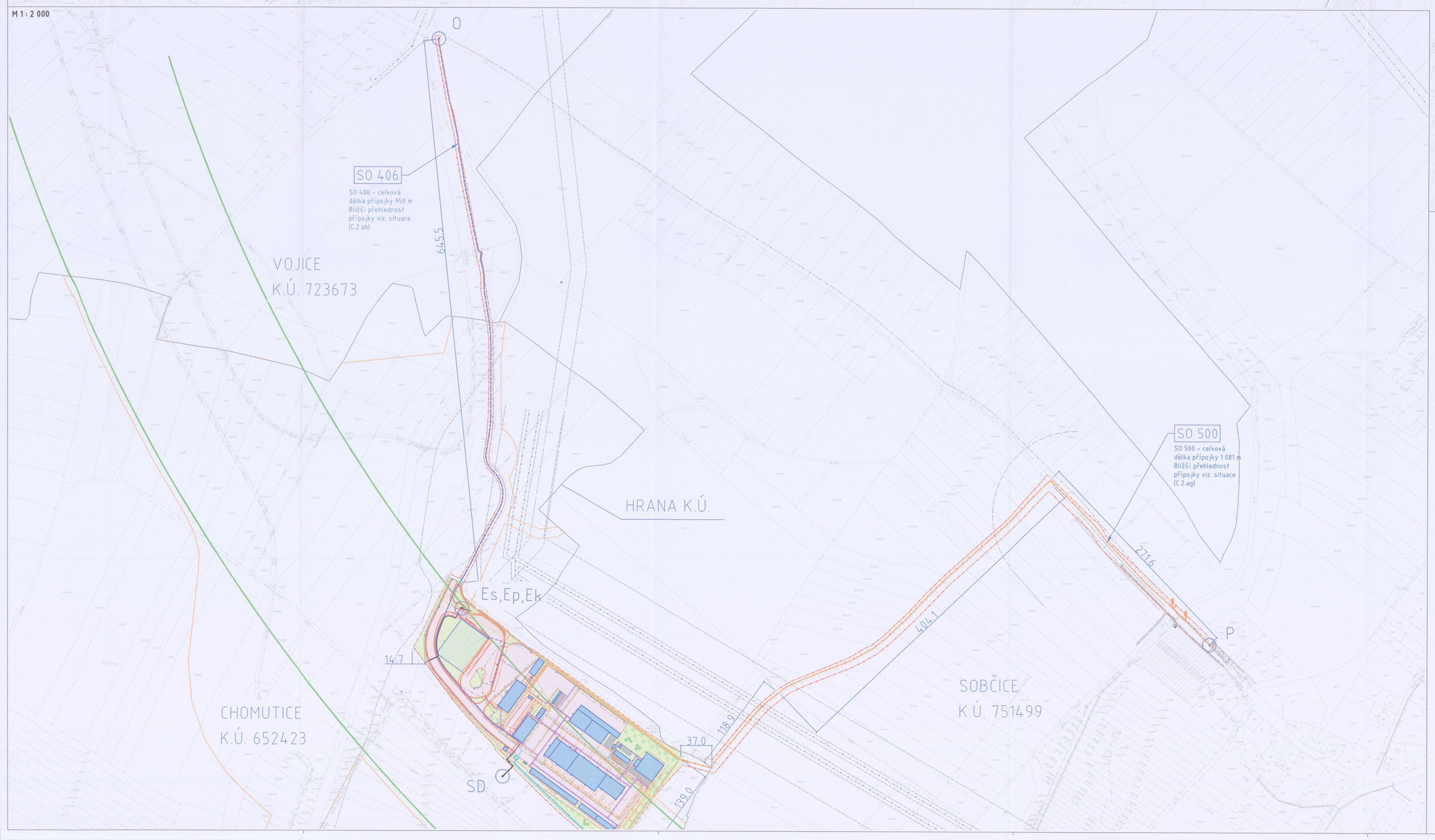

SEZNAM STAVEBNÍCH OBJEKTŮ areál DO PČR a KS rentgenu

SO 101P	Komunikace a zpevněné plochy – areál DO PČR
SO 102P	Komunikace a zpevněné plochy – areál KS rentgenu
SO 301P	Vodovodní přípojka (areálová – napojení z SSÚD vč.měření)
SO 303P	Kanalizace splašková – přípojka (odpad, napojení do SSÚD)
SO 306P	Kanalizace dešťová areálová
SO 307P	Kanalizace dešťová areálová zaústevná (napojení do OLK SSÚD)
SO 401P	Přípojka NN pro DO PČR
SO 402P	Přípojka NN pro DSOC
SO 403P	Venkovní osvětlení
SO 404P	Areálové rozvody NN
SO 405P	Areálové rozvody slaboproudu a optiky (napojení z SSÚD)
SO 407P	Přípojka SOS a DIS kabelů DO PČR (napojení z SSÚD)
SO 408P	Venkovní osvětlení KS rentgenu
SO 409P	Areálové rozvody NN pro KS rentgenu
SO 410P	Přípojka NN pro KS rentgenu vč.elektroměřiče
SO 501P	STL plynovodní přípojka (vč.HUP a měření)
SO 729P	Provozní budova DO PČR
SO 721P	Přístřešek bourané vozidla
SO 723P	Externřevzé dobíjecí stanice typu DC
SO 801P	Vegetační úpravy
SO 860P	Oplocení (vč.brány a branek)
SO 861P	Automatická elektrická závora (vjezd KS rentgenu)

LEGENDA

- Nové objekty – budovy
- Zpevněné plochy – pojízdné, asfaltový kryt
- Zpevněné plochy – pojízdné, dlažba
- Zpevněné plochy – pojízdné, betonový kryt
- Zpevněné plochy – pro pěší, dlažba
- Zatravněné plochy (vegetační úpravy)
- Násypy / výkopy (zatravněné svahy)
- Vstupy / výjezdy do objektů
- Nová výsadba – vysoká zeleň, střední zeleň, keře
- Stávající výkopaviš a poloha
- Digitalizovaná katastrální mapa
- Související stavba – D35 Úštěc – Hořice
  PKUR přeložka II/ 327 a odpočívka Holovousy
- Ochranné pásmo dálnice
- Koridor vymezený ÚP
- Hranice řešeného území
- Hranice záboru trvalého pro SSÚD – tato hranice je uvnitř trvalého záboru vymezeného D35
- Hranice záboru dočasného nad 1 rok
- Hranice záboru dočasného do 1 roku
- Požárně nebezpečný prostor
- Oplocení areálu
- Ochranné / bezpečnostní pásmo VTL plynovodu
- Ochranné / bezpečnostní pásmo STL plynovodu
- Ochranné pásmo VN
- Stávající vodovod
- Stávající kanalizace bez rozlišení
- Stávající VTL plynovod
- Stávající STL plynovod
- Stávající vedení elektro VN nadzemní
- Stávající vedení elektro NN
- Stávající sdělovací kabel (Cetin)
- Vodovodní přípojka
- Vodovod areálový
- Kanalizace jednotná – přípojka (odpad)
- Kanalizace splašková areálová
- Kanalizace dešťová areálová, RN
- Kanalizace dešťová areálová zaústevná, OLK
- Kanalizace dešťová areálová zasolená
- Úprava stávajících meliorací
- Přípojka elektro VN
- Přípojka elektro NN
- Venkovní osvětlení
- Areálové rozvody NN (včetně multikanálu)
- Areálové rozvody NN – nouzové napájení
- Areálové rozvody SLP
- Přípojka SLP optický kabel Cetin
- Přípojka SOS a DDS kabelů
- Předávací STL plynovod
- STL plynovodní přípojka
- Areálové NTL rozvody plynu

NAPOJOVACÍ BODY

- V – Napojovací bod pitné vody
- Ks – Napojovací bod splaškové kanalizace
- Kd – Napojovací bod dešťové kanalizace
- Es – Napojovací bod NN (areál SSÚD)
- Ep – Napojovací bod NN (areál DO PČR)
- Ek – Napojovací bod NN (areál KS rentgenu)
- P – Napojovací bod STL plynu
- O – Napojovací bod CETIN
- SD – Napojovací bod SOS a DIS kabelů

SEZNAM STAVEBNÍCH OBJEKTŮ areál SSÚD

SO 020	Příprava území
SO 101	Komunikace a zpevněné plochy
SO 301	Vodovodní přípojka (areálová) vč.ATS
SO 302	Vodovod areálový
SO 303	Kanalizace – přípojka (odpad)
SO 304	Kanalizace splašková areálová vč.ČOV
SO 306	Kanalizace dešťová areálová vč.RN
SO 307	Kanalizace dešťová areálová zaústevná vč.OLK
SO 308	Kanalizace dešťová areálová zasolená vč.nádrže
SO 309	Požární nádrž
SO 310	Úprava stávajících meliorací
SO 400	Distribuční transformovna (DTS) – investice CEZ
SO 401	Přípojka NN
SO 403	Venkovní osvětlení
SO 404	Areálové rozvody NN (včetně multikanálu)
SO 405	Areálové rozvody slaboproudu a optiky
SO 406	Přípojka SLP – CETIN
SO 410	Přípojka VN – nadzemní vedení 35kV vč. DTS – investice CEZ
SO 411	Přípojka MV z DTS pro hlavní spotřebu (VS)
SO 412	Přípojka SOS a DIS kabelů (kabel vnějšek v rámci hlavní stavby D35)
SO 500	Předávací STL plynovodu
SO 501	STL plynovodní přípojka (vč.HUP a měření)
SO 502	Areálové NTL rozvody plynu
SO 701	Provozní budova
SO 702	Opravárenský box
SO 703	Temperovaná garáže
SO 704	Netemperované garáže
SO 704.1	Přístřešek techniky
SO 705	Přístřešek na vozíky a jejich nabíjení
SO 706.1	Odpadové hospodářství
SO 706.2	Ávky pro sypký materiál
SO 707	Sklad soli a přístřešek pro nakladač
SO 708	Sklad značek a dalších materiálů
SO 709	Mycí plocha
SO 710	Solankové hospodářství
SO 711	Čerpací stanice pohonných hmot
SO 712	Shlédr základnové radiostanice
SO 713	Přístřešek na kola
SO 714	Přístřešek vozidla
SO 730	Náhradní zdroj NN
SO 801	Vegetační úpravy
SO 860	Oplocení (vč.brány, branek a závor)

Výškový systém: Bpv
Souřadnicový systém: S-JTSK

REVIZE 08/2024

C. SITUAČNÍ VÝKRESY

Objednatel:
REDITELSTVÍ SILNIC A DÁLNIC ČR

Ředitelství silnic a dálnic ČR
Na Pankráci 546/56, 140 00 Praha 4
ŘSD ČR SPRÁVA Hradec Králové
Pivovarská 401, 503 41 Hradec Králové

Zhotovitel:
Valbek, spol. s r.o.
Vaňurova 505/17
460 02 Liberec 3

HIP:
Ing.Jakub Moc

Vypracoval	Ing.Veronika Dlouhá	Zak. číslo	18LZ10103
Zodp. projektant	Ing.Veronika Dlouhá	Datum	06 / 2025
Tech. kontrola	Ing.Jakub Moc	Stupeň	DUR
Akce	D35 SSÚD CHOMUTICE	Počet formátů	34 x A4
		Měřítko	1 : 2000, 4000
		Č. přílohy	Paré 2
Příloha	KATASTRÁLNÍ SITUAČNÍ VÝKRES (část přípojky IS)	C.2.a.	

Zhotovitel:
Valbek, spol. s r.o.
Vaňurova 505/17
460 02 Liberec 3